

LEYENDAS DE LLUVIAS MILAGROSAS EN UN PAISAJE AGRÍCOLA

El Camino Natural de la Sierra de San Quílez está situado en la provincia de Huesca, en la comarca de La Litera. Comienza en la localidad de Binéfar y continúa durante unos ocho kilómetros hasta el Canal de Zaidín. El itinerario discurre por dos ramales que actúan como eje de comunicación entre los puntos de interés más destacados de la comarca e invita al viajero a descubrir la rica biodiversidad de esta comarca agrícola.



Detalle de los frutos del espino negro
(*Rhamnus lycioides velutinus*)



Desde 1993 el Programa de Caminos Naturales del Ministerio de Medio Ambiente y Medio Rural y Marino, tiene como objetivo la recuperación de antiguas infraestructuras: líneas de ferrocarril, vías pecuarias o caminos tradicionales, para el uso y disfrute del ciudadano. Los Caminos Naturales se integran en la Red Nacional de itinerarios no motorizados.

Estas rutas nos acercan al medio rural para descubrir la biodiversidad y belleza de nuestro valioso patrimonio natural, y conocer los pueblos, monumentos, tradiciones y gentes que componen el singular paisaje cultural de nuestro territorio.

Te invitamos a recorrerlos y te ofrecemos las claves para disfrutar del viaje. En este folleto encontrarás una breve descripción del Camino Natural de la Sierra de San Quílez y la cartografía necesaria para realizar su recorrido, junto con recomendaciones para aprovechar al máximo esta experiencia.

Sólo te pedimos una cosa: no olvides dejarlo todo como lo encontraste. La conservación de estos caminos también es tu responsabilidad.

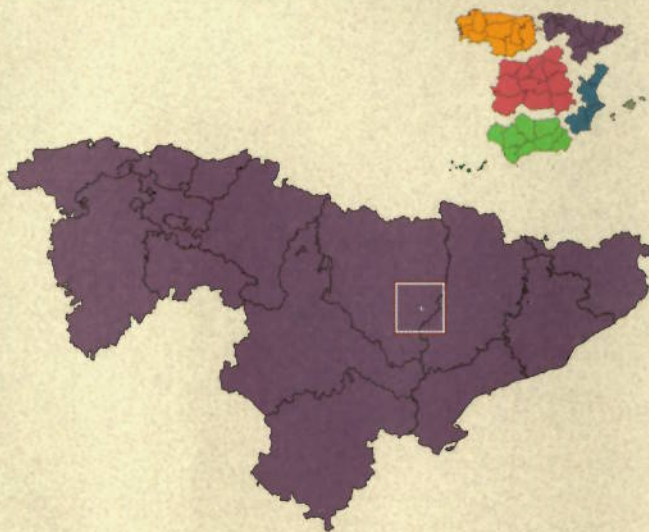

TELÉFONOS DE INTERÉS:

Ayuntamiento de Binéfar: 974 428 100
Ayuntamiento de Zaidín: 974 478 000



Guía de los CAMINOS NATURALES de España

SECTOR NORESTE PENINSULAR

CAMINO NATURAL DE LA SIERRA DE SAN QUÍLEZ

DE BINÉFAR AL CANAL DE ZAIDÍN

- ARAGÓN -



FEADER



GOBIERNO
DE ESPAÑA

MINISTERIO
DE MEDIO AMBIENTE
Y MEDIO RURAL Y MARINO



FEADER



GOBIERNO
DE ESPAÑA

MINISTERIO
DE MEDIO AMBIENTE
Y MEDIO RURAL Y MARINO

CAMINO NATURAL DE LA SIERRA DE SAN QUÍLEZ

TRAMO DE LA SIERRA DE SAN QUÍLEZ

- 1a. El inicio de este tramo del Camino Natural se encuentra junto a la población de Binéfar, en la confluencia de las calles Peralta y Tozal Roy, cerca de unas instalaciones de elaboración de forrajes. Se trata de un acceso a tierras de labor que avanza hasta la carretera N-240 y la cruza. Más adelante casi alcanza la A-140 y, tras continuar por su margen derecho durante unos metros, toma una pista que sale a la derecha y se encamina hacia la Sierra de San Quílez.
- 1b. Desde este punto se adentra por un entorno agrícola dejando un desvío a la derecha para continuar de frente, entre encinas, almendros y cultivos de regadío. Cuando el camino se aproxima al Canal de Zaidín el recorrido prosigue por un firme de grava.

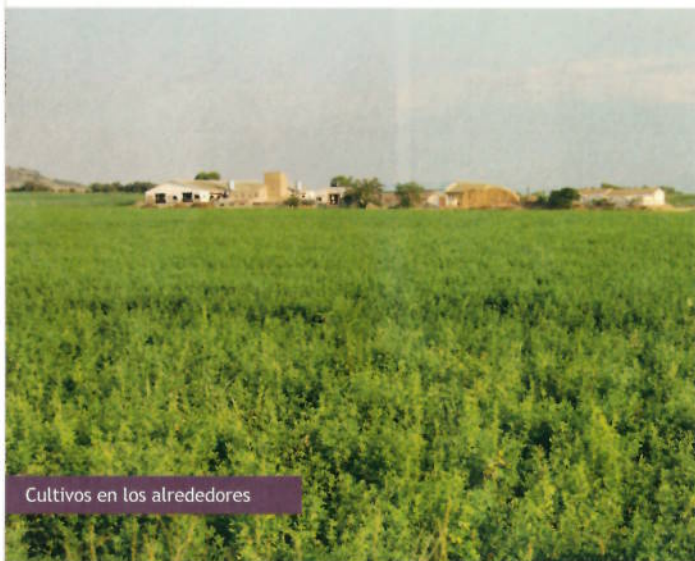

Cultivos en los alrededores

- 1c. Una vez se alcanza el puente sobre el canal es necesario cruzar y girar a la izquierda por una senda que discurre acompañada de una valla de madera paralela a la canalización, y continúa por una pequeña cuesta.
- 1d. La ruta gira a la izquierda para encontrarse con El Mirador de San Quílez desde donde admirar el paisaje que ofrece el valle. El camino prosigue entre pinos carrascos, adaptados a la climatología de la región, y asciende hasta llegar a la Ermita de San Quílez, donde los binefarenses celebran su popular romería todos los Lunes de Pascua. Desde allí se puede disfrutar de una espectacular panorámica de la vertiente oeste de la sierra.
- 1e. Tras retomar la pista y continuar de frente se encuentra una plazuela en la que se levanta un hermoso ejemplar de carrasca, dejando atrás otro camino por el que se descendería directamente al canal. A escasos metros, un área recreativa permite al visitante hacer un descanso y, gracias a unos paneles interpretativos, informarse acerca del medio natural que le rodea.
- 1f. El camino prosigue siempre de frente y deja varios desvíos a ambos lados. Se atraviesa una vaguada colonizada por encinas que permite ver el valle, hasta llegar a un ensanche donde converge con una pista que llega por la derecha. En este lugar, un olivo, símbolo de la labor repobladora de asociaciones y vecinos de Binéfar, pone punto final al primer tramo del Camino Natural.

TRAMO DEL CANAL DE ZAIDÍN

- 2a. Este segundo tramo comienza en el puente sobre el Canal de Zaidín, donde hay que girar a la derecha por el camino delimitado por un vallado de madera que protege al viajero de la cercanía del agua.
- 2b. De esta forma la ruta continúa paralela al canal, dejando siempre el cauce a la derecha, atravesando un paisaje rural agrícola en el que predominan olivos y maizales. Dejando atrás

varias pasarelas que no se deben cruzar y un campo de tiro deportivo a la izquierda, se alcanza el punto final de este tramo, justo donde termina el vallado de madera y confluye con una amplia pista ascendente.

LA VIRGEN DEL ROMERAL

En el año 1690, a consecuencia de una devastadora y prolongada sequía, las tierras de Binéfar sufrieron un largo periodo de escasez y hambruna.

Tan duro fue este episodio que los habitantes de la localidad rogaron al cielo su clemencia, orando para que las deseadas lluvias aliviasen los agostados cultivos. Cuentan las crónicas que la Virgen del Romeral, ante la insistencia de sus plegarias, otorgó un aguacero que fue suficiente para recuperar las dañadas cosechas.

El pueblo de Binéfar hizo el voto de visitar desde entonces a la Virgen del Romeral, venerada en la Ermita de San Quílez, todos los primeros de mayo para agradecerle su misericordia y festejar el inicio de la tradicional época de lluvias.



Puente sobre el canal de Zaidín

SECTOR NORESTE PENINSULAR

CAMINO NATURAL DE LA SIERRA DE SAN QUIÉLEZ

MIDE*
 * Método de Información de Excursiones (www.euromide.info)

Severidad del medio natural	1	▲	Desnivel subida	120 m
Orientación en el itinerario	3	🗺️	Desnivel bajada	0 m
Dificultad en el desplazamiento	1	👣	LONGITUD RUTA*	7,9 km
Cantidad de esfuerzo necesario	2	🕒	HORARIO	3 h

* Longitud total de la ruta incluyendo ramales



- Inicio de la ruta
- Fin de la ruta
- Ermita
- Mirador
- Panel Informativo
- Área recreativa
- Tramo de la Sierra de San Quilez
- Tramo del Canal de Zaidín
- Puente



Huso 31
Escala 1:20.000